

## Como configurar seu e-mail no Windows Mail (Windows Vista)

Como configurar o Windows Mail (Windows Vista)

1) No Windows Mail, clique em Ferramentas e Contas:

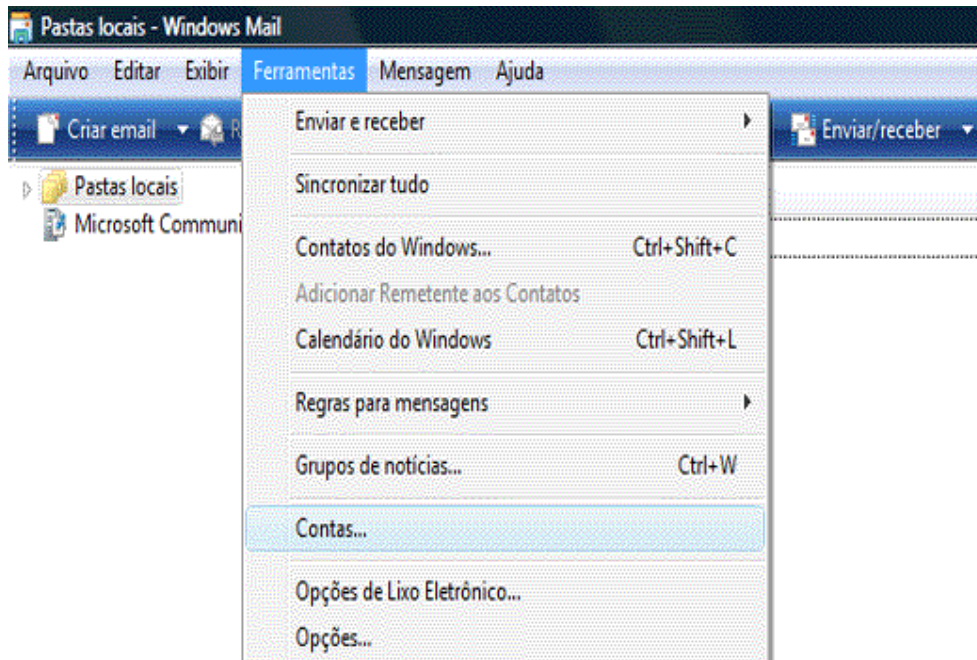

2) Na tela a seguir clique em Adicionar

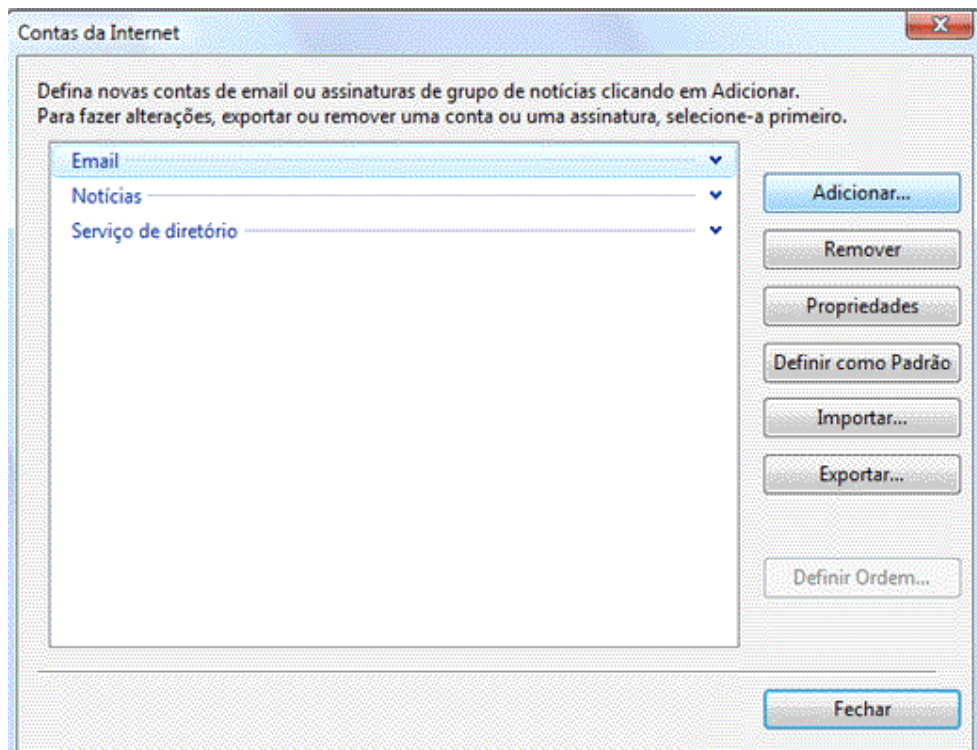

3) Clique em: Conta de Email e depois em Avançar:

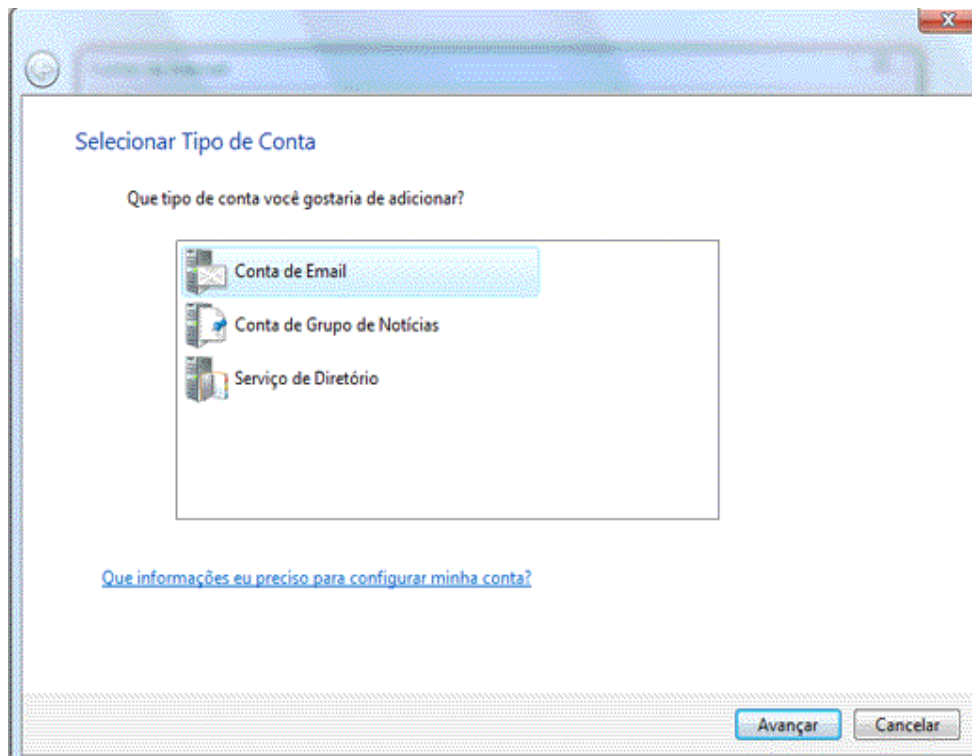

4) Adicione o seu nome para exibição e clique em Avançar:

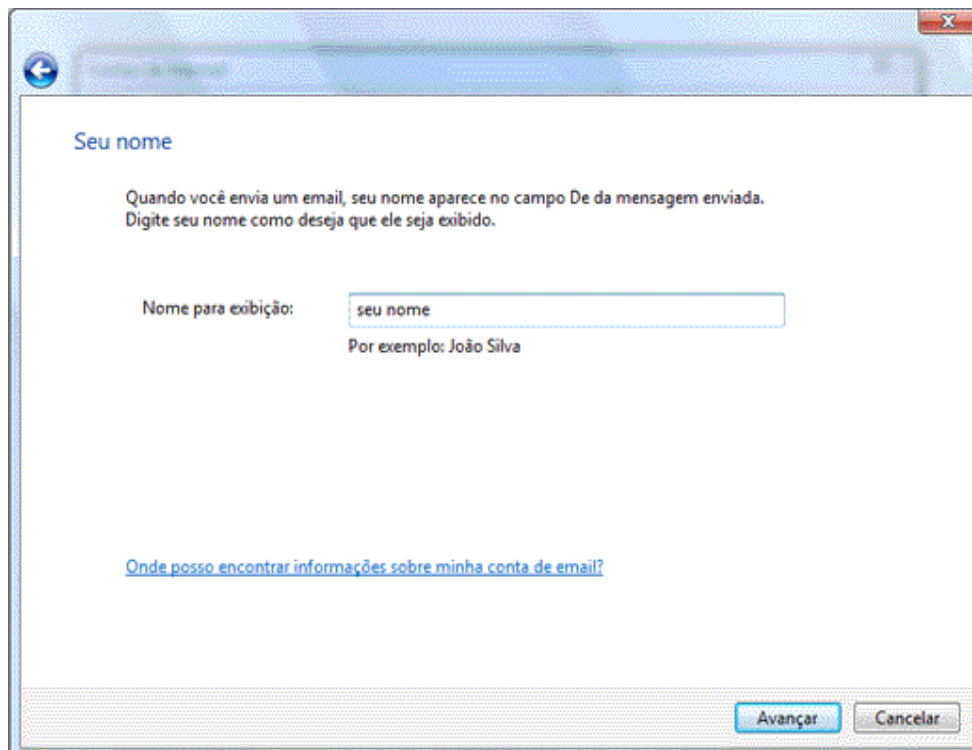

5) Coloque seu endereço de e-mail e clique em Avançar:

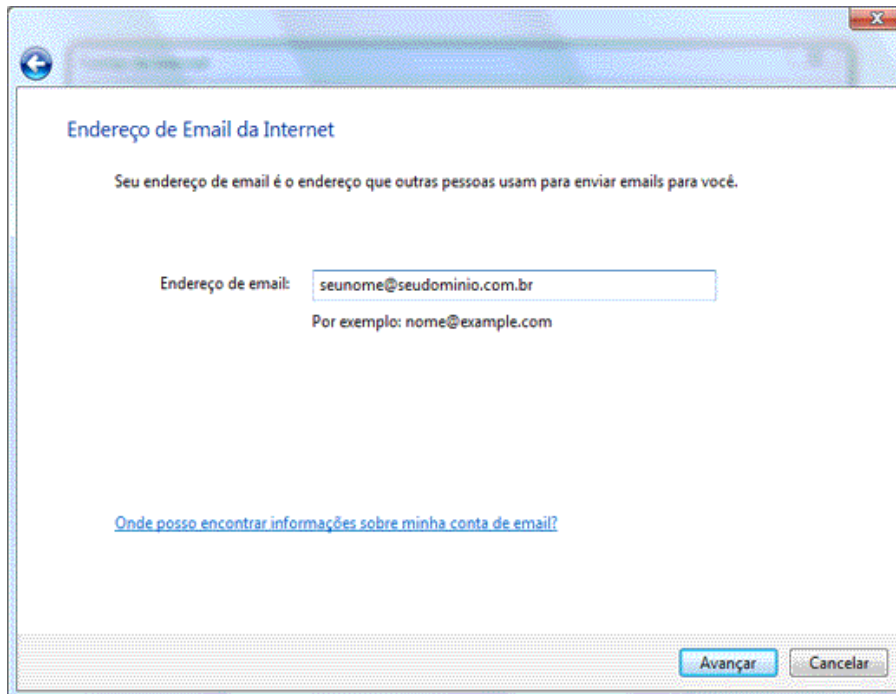

Endereço de Email da Internet

Seu endereço de email é o endereço que outras pessoas usam para enviar emails para você.

Endereço de email:

Por exemplo: nome@example.com

[Onde posso encontrar informações sobre minha conta de email?](#)

Avançar Cancelar

6) Em servidor de entrada de emails coloque: mail.lagosweb.com.br  
Na opção Nome do servidor de saída de email coloque: mail.lagosweb.com.br,  
Habilitar a opção abaixo: O servidor de saída requer autenticação, clicar em Avançar:

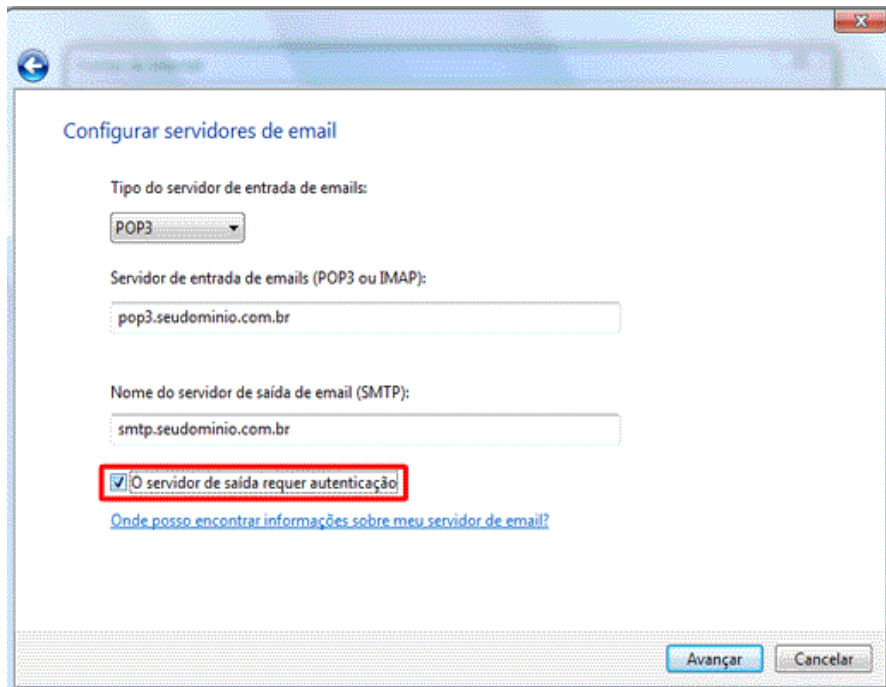

Configurar servidores de email

Tipo do servidor de entrada de emails:  
POP3

Servidor de entrada de emails (POP3 ou IMAP):

Nome do servidor de saída de email (SMTP):

O servidor de saída requer autenticação.

[Onde posso encontrar informações sobre meu servidor de email?](#)

Avançar Cancelar

7) Coloque o nome de sua conta completo, senha e clique em Lembrar senha, clique em Avançar:

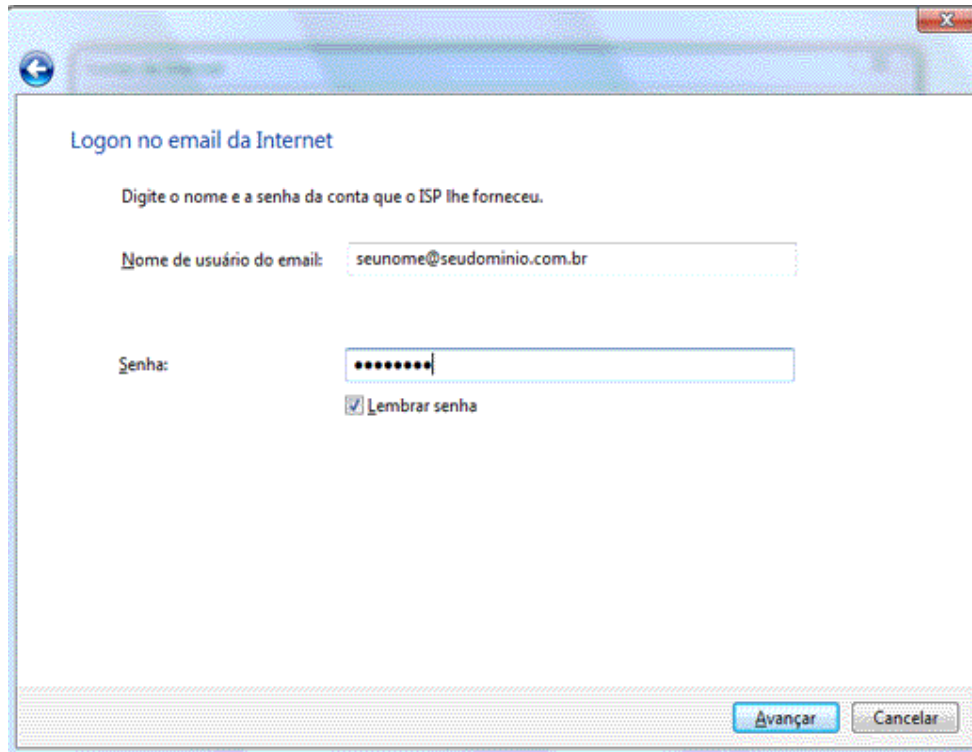

Logon no email da Internet

Digite o nome e a senha da conta que o ISP lhe forneceu.

Nome de usuário do email: seunome@seudominio.com.br

Senha: \*\*\*\*\*

Lembrar senha

Avançar Cancelar

8) Clique em Concluir:

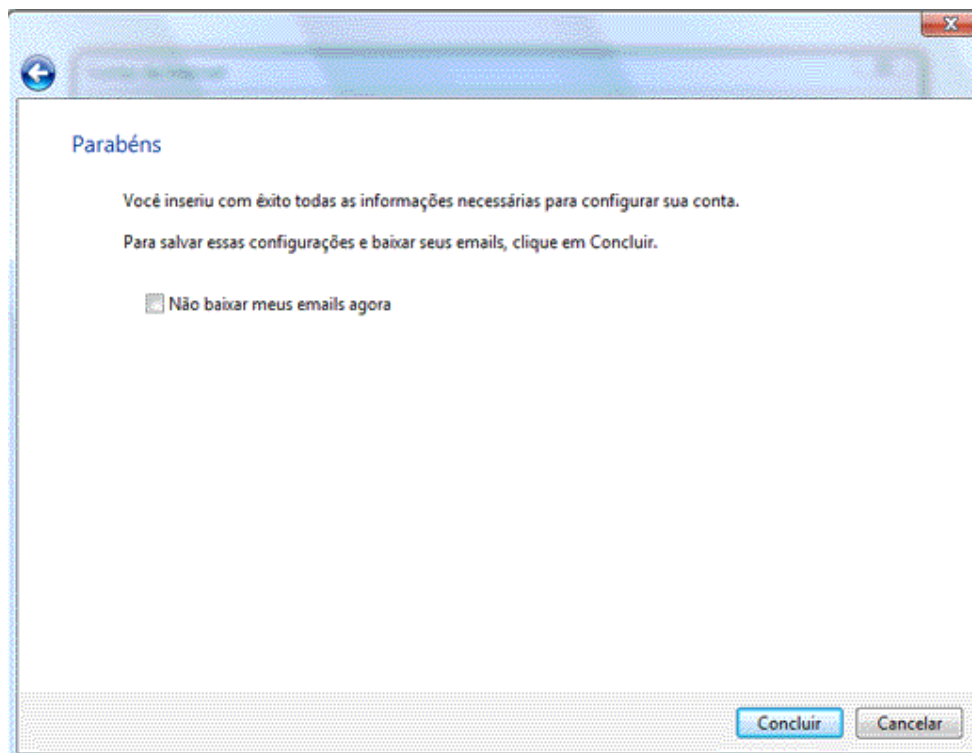

Parabéns

Você inseriu com êxito todas as informações necessárias para configurar sua conta.  
Para salvar essas configurações e baixar seus emails, clique em Concluir.

Não baixar meus emails agora

Concluir Cancelar