

Como configurar seu e-mail no Microsoft Outlook Express 4, 5 ou 6

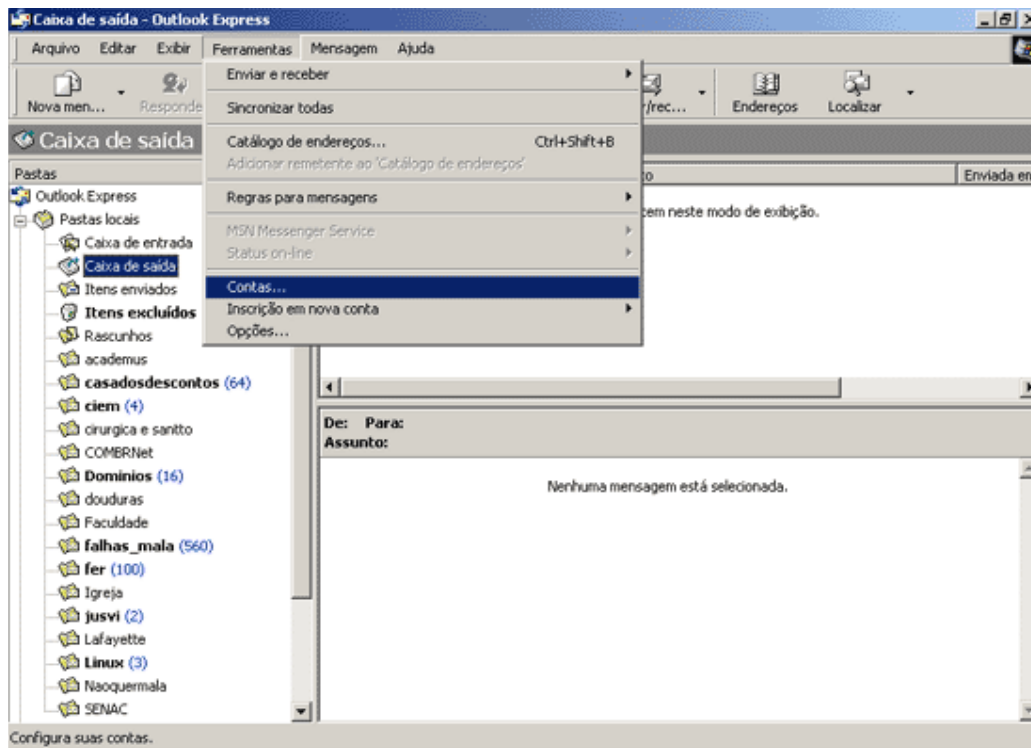

1) Vá até o menu **Ferramentas** e escolha a opção **Contas...**

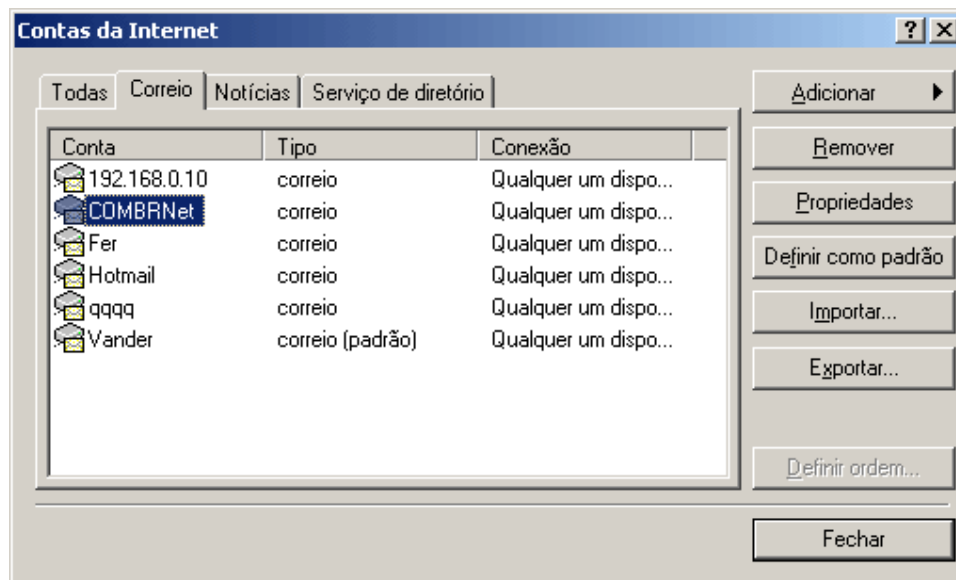

2) Clique na guia **Correio**

- Clique na opção **Adicionar / Correio**

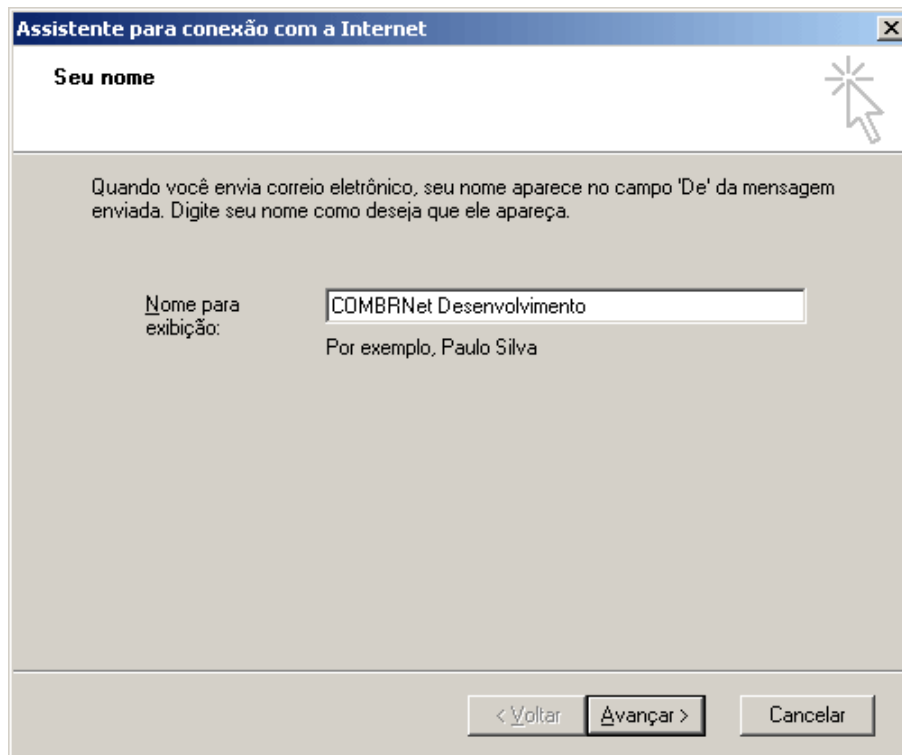

Assistente para conexão com a Internet

Seu nome

Quando você envia correio eletrônico, seu nome aparece no campo 'De' da mensagem enviada. Digite seu nome como deseja que ele apareça.

Nome para exibição:

Por exemplo, Paulo Silva

< Voltar Avançar > Cancelar

- Digite um nome amigável do qual poderá ser seu nome e clique em **Avançar**

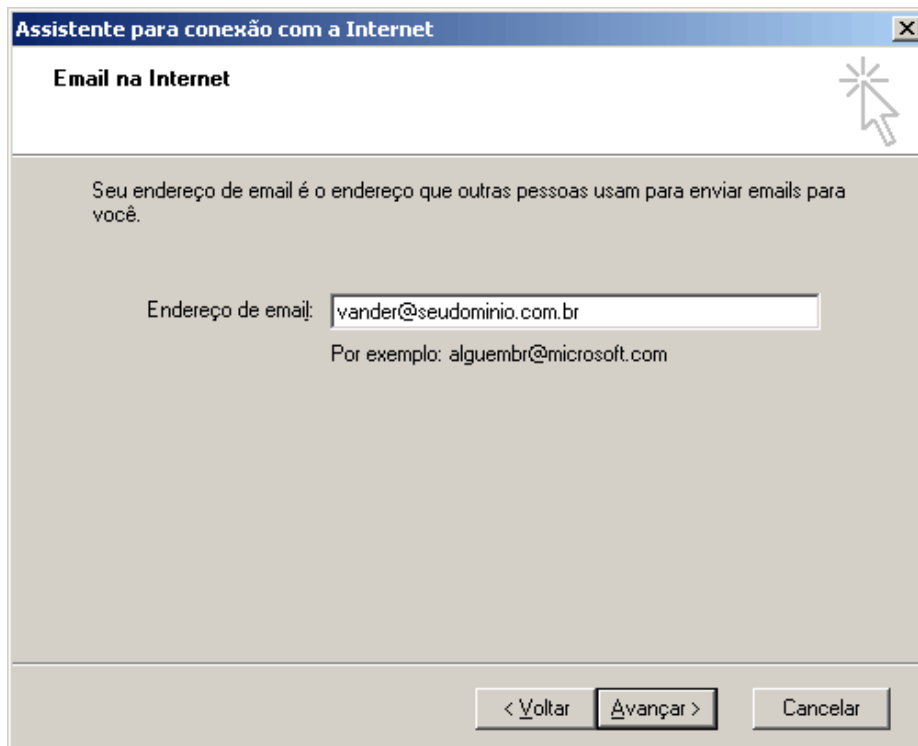

Assistente para conexão com a Internet

Email na Internet

Seu endereço de email é o endereço que outras pessoas usam para enviar emails para você.

Endereço de email:

Por exemplo: alguembr@microsoft.com

< Voltar Avançar > Cancelar

- Marque a opção **"eu já tenho um endereço eletrônico e desejo usar"**
- Coloque o email completo e clique em **avançar**

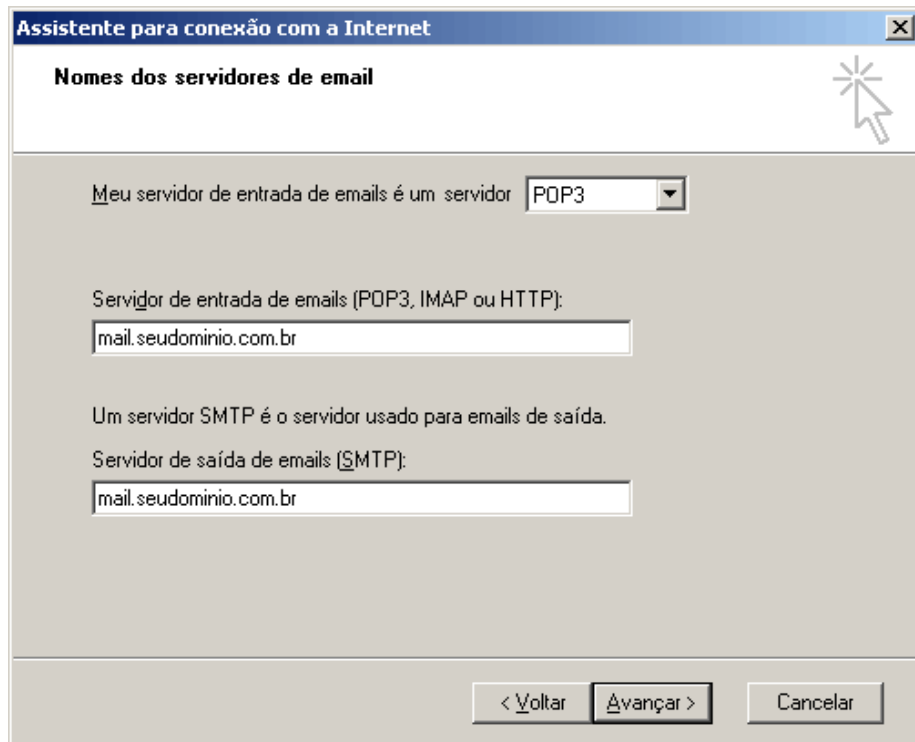

The screenshot shows a Windows dialog box titled "Assistente para conexão com a Internet". The current step is "Nomes dos servidores de email". It features a dropdown menu for "Meu servidor de entrada de emails é um servidor" set to "POP3". Below are two text input fields: "Servidor de entrada de emails (POP3, IMAP ou HTTP):" and "Servidor de saída de emails (SMTP):", both containing "mail.seudominio.com.br". At the bottom are buttons for "< Voltar", "Avançar >", and "Cancelar".

- Servidor de Mensagens Recebidas do tipo "POP3"
- No campo Servidor de Mensagens recebidas (POP3, IMAP..) coloque: **mail.lagosweb.com.br**
- Servidor para Mensagens Envidadas (SMTP) coloque: **mail.lagosweb.com.br**

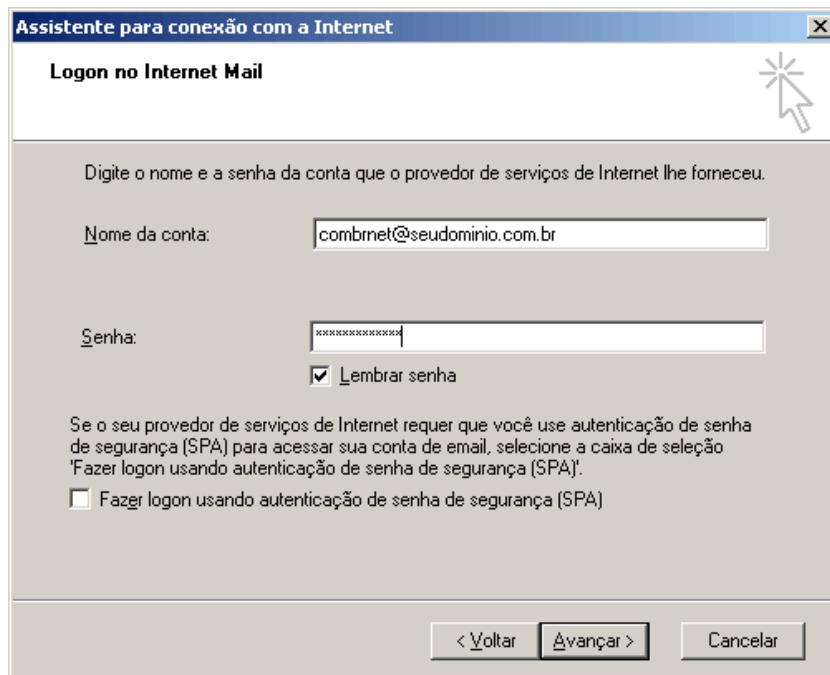

The screenshot shows the "Logon no Internet Mail" step of the "Assistente para conexão com a Internet" dialog box. It prompts the user to "Digite o nome e a senha da conta que o provedor de serviços de Internet lhe forneceu." There are two text input fields: "Nome da conta:" with "combrnet@seudominio.com.br" and "Senha:" with masked characters. A checked checkbox "Lembrar senha" is present. Below is a checkbox "Fazer logon usando autenticação de senha de segurança (SPA)" which is unchecked. At the bottom are buttons for "< Voltar", "Avançar >", and "Cancelar".

- No nome da conta coloque **seu email** novamente
- Na senha coloque **sua senha**

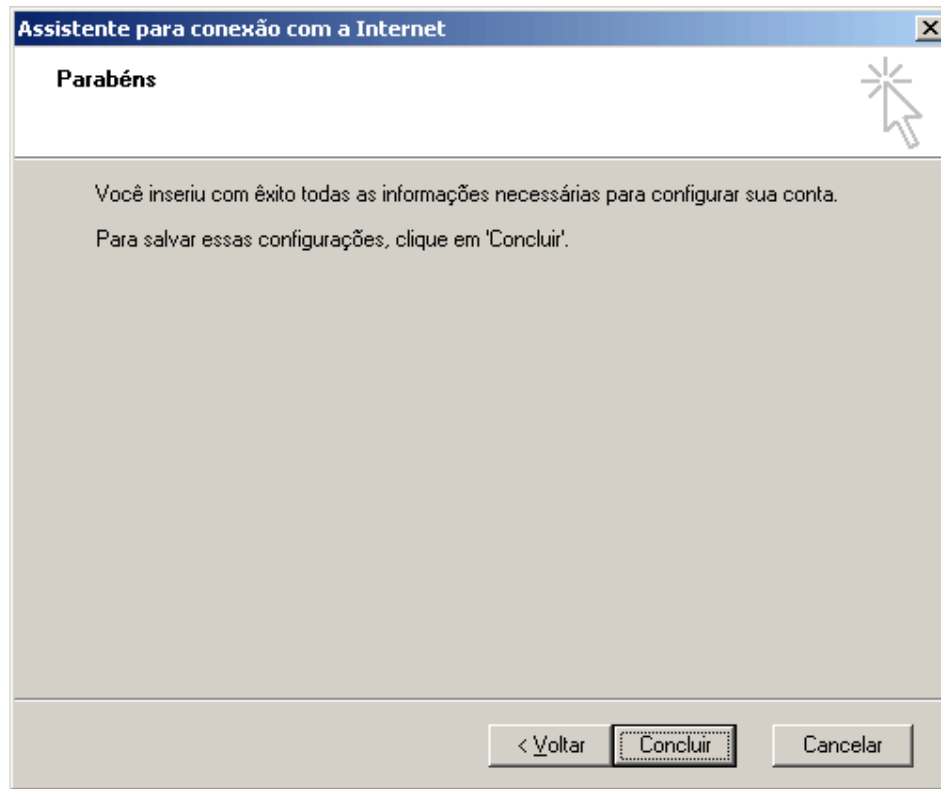

- Pronto! clique agora em **concluir**

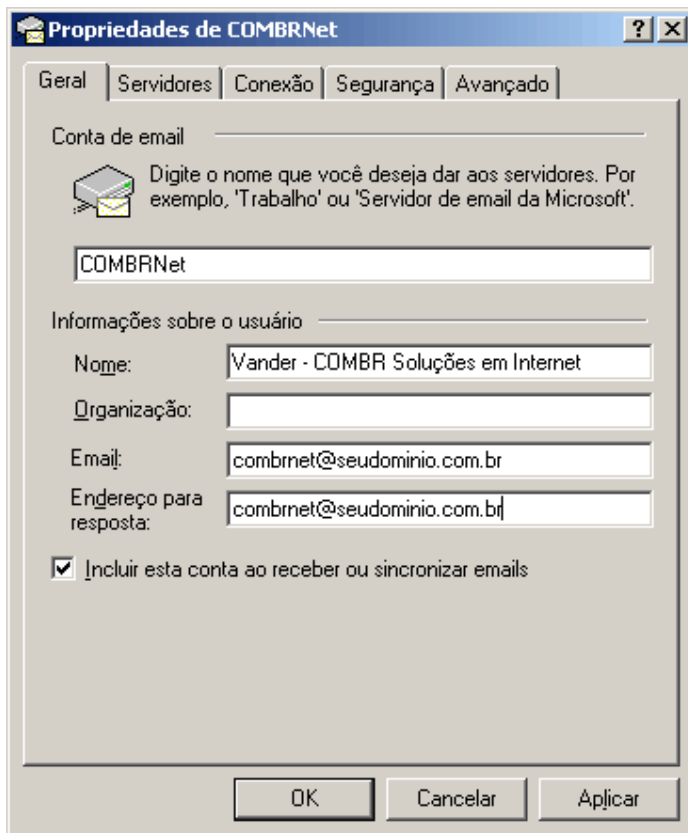

Propriedades de COMBRNet

Conta de email

Digite o nome que você deseja dar aos servidores. Por exemplo, 'Trabalho' ou 'Servidor de email da Microsoft'.

COMBRNet

Informações sobre o usuário

Nome: Vander - COMBR Soluções em Internet

Organização:

Email: combrnet@seudominio.com.br

Endereço para resposta: combrnet@seudominio.com.br

Incluir esta conta ao receber ou sincronizar emails

OK Cancelar Aplicar

- Depois disso a conta está pré-configurada e você deve mudar o que aparece "**mail.seudominio.com.br**".

- Então clique em propriedades e na guia **GERAL** mude o nome pop3.combrnet.com.br para o **nome da conta**.

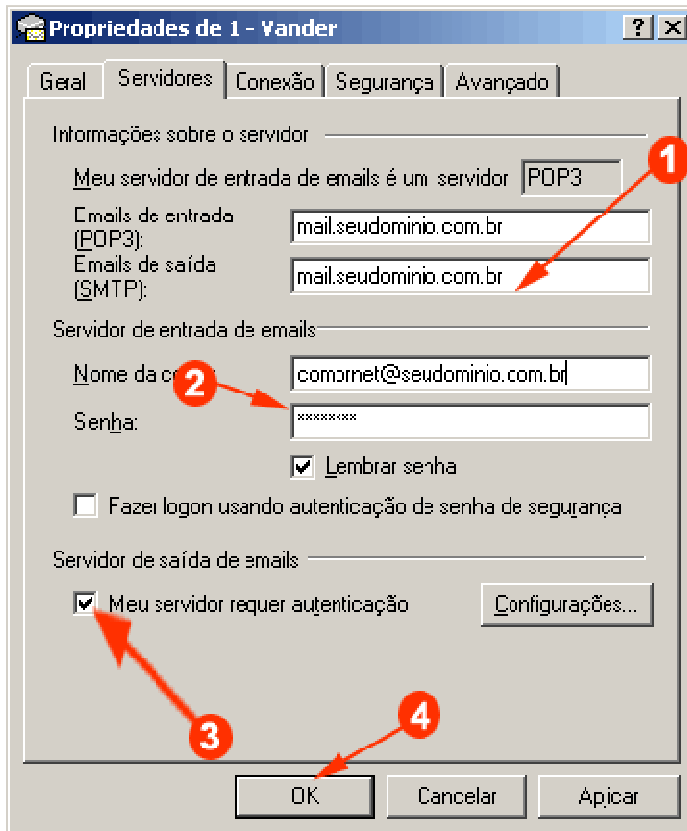

- Depois vá até a guia **SERVIDORES** e lá em baixo habilite a opção **MEU SERVIDOR REQUER AUTENTICAÇÃO** (3)
- Clique em OK (4)